

| 部屋名 | 面積 m ² (帖) | |
|-----------|-----------------------|--------|
| 男性用トイレ | 6.16 | (3.7) |
| バリアフリートイレ | 6.24 | (3.8) |
| 女性用トイレ | 5.60 | (3.4) |
| 合計 | 18.00 | (10.9) |

| | | |
|---|---|--------------------------------|
|  PRIMEMADE プライムメイド <small>株式会社ワークスワークス</small> <small>ユニットハウス事業本部</small> <small>〒100-0005</small> <small>東京都千代田区丸の内3丁目1-1 国際ビル1F</small> | <small>埼玉工場 TEL0480-48-5911</small> <small>address : contact@primemade.jp</small> <small>〒340-0011</small> <small>埼玉県幸手市北2-19-24</small> | 物件名 バリアフリー屋外トイレ 0034 |
| | | 図面名 平面図 |
| | | 縮尺 1/30 |

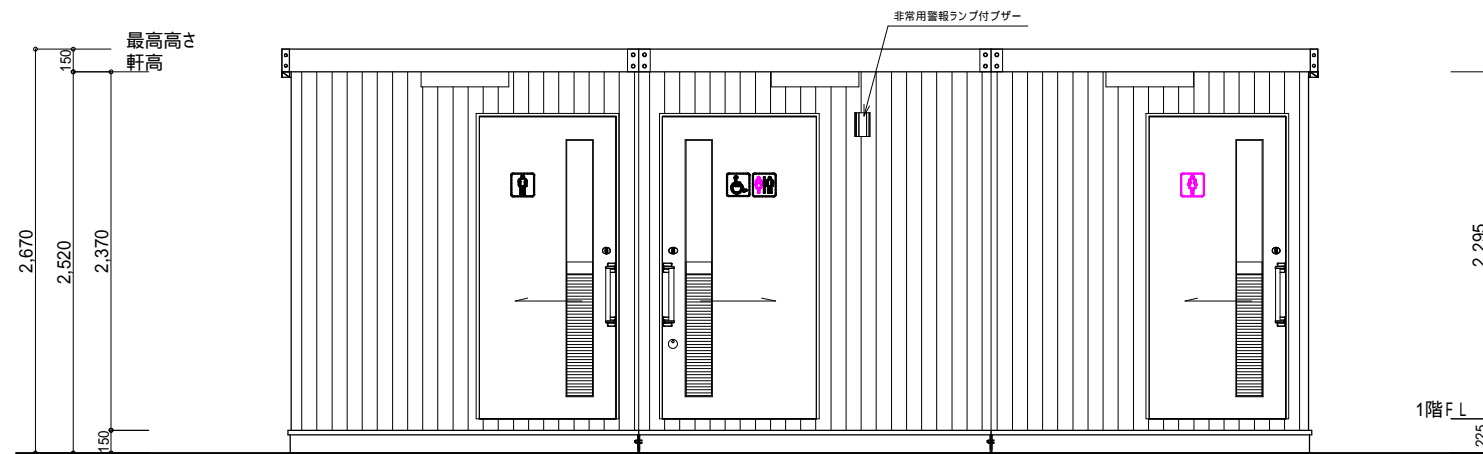

A側 立面図 S:1/50

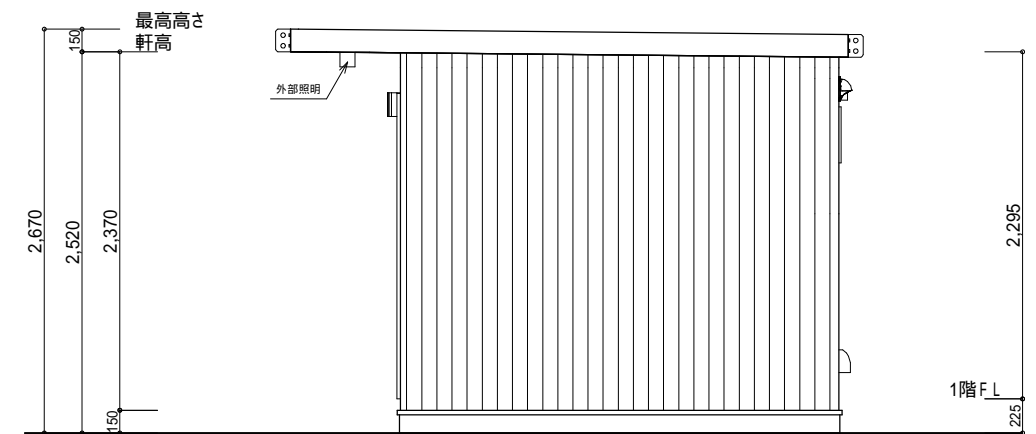

B側 立面図 S:1/50

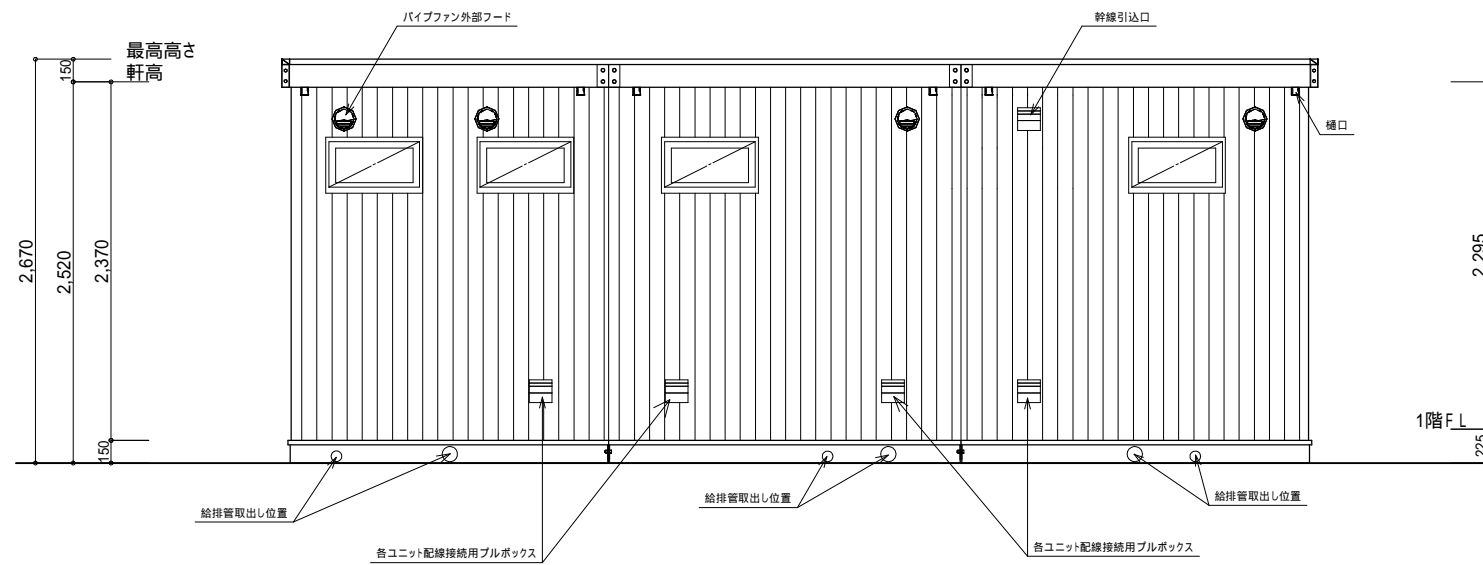

C側 立面図 S:1/50

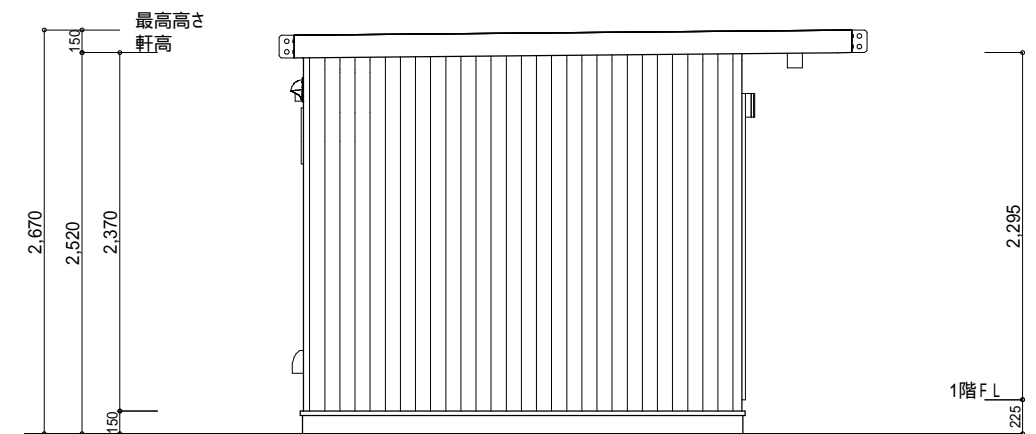

D側 立面図 S:1/50



PRIMEMADE | プライムメイド

株式会社ワークスワークス
 ユニットハウス事業本部
 〒100-0005
 東京都千代田区丸の内3丁目1-1 国際ビル1F

埼玉工場 TEL0480-48-5911
 address : contact@primemade.jp
 〒340-0011
 埼玉県幸手市北2-19-24

物件名
 バリアフリー屋外トイレ 0034
 図面名
 立面図

縮尺 1/50

| 外部仕上 | | |
|------|---|----------------------|
| 部位 | 仕上・仕様(メーカー名他) | 色 |
| 屋根 | 金属屋根 MSタフシリーズ MSタフビーム333WS(下地:アスファルトルーフィング・野地板t=12.0) 月星商事 | 標準色:グレー色 |
| 破風 | C形鋼 150×50×20×3.2 錆止め塗装・見掛け塗装仕上 | 塗装色:ブラウン |
| 外壁 | 金属系サイディングt=16.0 日鉄鋼板 スターラインプライム | 色:グレーホワイト 色番:X554 |
| 土台 | 溝形鋼 150×75×6.5×10 錆止め塗装・見掛け塗装仕上 | 塗装色:ブラウン |
| 建具 | LSD-1 軽量形鋼片引きスライドドア 有効W900×H2000 縦長小窓(網入り型硝子t=6.8)・ガラリ付 文化シャッター ステンレスバーハンドル (下部:打掛表示錠・非常開錠・操作ラベル付き) (上部:鍵錠シリンダー(内部・プレート・個別キー) 沓摺ステン | 色:クリームホワイト |
| | LSD-2 軽量形鋼片引きスライドドア 有効W800×H2000 縦長小窓(網入り型硝子t=6.8)・ガラリ付 文化シャッター ステンレスバーハンドル (上部:鍵錠シリンダー(内部・プレート・個別キー) 沓摺ステン | 色:クリームホワイト |
| | AW-1 アルミサッシ すべり出し窓 06003×5ヶ所 YKKAP | 色:ブラチナステン(H2) |
| | 規格硝子 網入り型硝子 t=6.8 網戸付き | |

| 外部金物 | | | |
|------|-------------|-------|---------|
| 項目 | 材種・寸法など | 項目 | 材種・寸法など |
| 縦樋 | 樋口×6ヶ所(50) | 外壁類似色 | |
| | 塩ビ縦樋他部材一式 | | |

| 内部仕上 | | |
|--------|--|---------------------|
| 部位 | 仕上・仕様 | 色 |
| 天井 | アクリルウレタン樹脂系塗料珪酸カルシウム板 t=6.0 (下地:石膏ボード t=12.5) エーアンドエーマテリアル 国交省告示対象外製品 シックハウスF 規制対処外 | 色:9Aフレッシュミルク |
| 内壁 | アクリルウレタン樹脂系塗料珪酸カルシウム板 t=6.0 (下地:石膏ボード t=12.5) エーアンドエーマテリアル 国交省告示対象外製品 シックハウスF 規制対処外 | 色:9Aフレッシュミルク |
| 床 | 長尺塩ビシート t=2.0 (下地:合板t=12.0 二重張り) ロンシール工業 ロンリウムプレーン ソフト巾木 H=60.0 ロンシール工業 ロンソフト巾木・R付き | 色番:3159 色番:S56AB |
| トイレブース | メラミン樹脂化粧合板パネル t=40.0 文化シャッター プレクリンメラミン 国交省告示対象外製品 シックハウスF 規制対処外 | 色:BM5513 クリア |

| 構造部材 | |
|------|-----------------------------------|
| 部位 | 仕上・仕様 |
| 柱 | 150×75×2.3/ 100×50×2.3/ 50×50×2.3 |
| 土台 | [150×75×6.5×10/ 150×75×2.3 |
| 根太 | 50×50×2.3 |
| 梁/桁 | 100×50×2.3 |
| 垂木 | 50×50×2.3 |
| 破風 | C150×50×20×3.2/ 150×75×2.3 |
| 破風受け | 60×60×2.3 |
| 窓受け | 100×50×2.3/ 50×50×2.3 |

| 設備仕上・その他 | | | |
|----------|--|----------|--|
| 部位 | 仕上・仕様 | | |
| 電気設備 | 人感センサー LED照明器具(32W相当)×3ヶ所 / LED照明器具(20W相当)×4ヶ所 外部LED照明器具・防雨型・人感センサー付き(20W相当)×3ヶ所 警報ランプ付ブザー×1ヶ所 呼び出し鈴×2ヶ所 メイン分電盤(男子)×1ヶ所 (漏電遮断器収納ボックス分電盤・単相3線・40A) 分電盤(フリー・女子)×2ヶ所 (漏電遮断器収納ボックス分電盤・単相2線・30A) パイプファン(100・外部フード付き)×5ヶ所 幹線引込口プルボックス×1ヶ所 幹線連結用プルボックス×4ヶ所 各設備用アース付きコンセント 各設備用コンセント | | |
| 衛生設備 | 洋便器(ウォシュレット・暖房便座)×3ヶ所 CS232B・SH232BA・TCF587 | 標準色:ホワイト | |
| | 自動洗浄小便器×2ヶ所 UFS900R | 標準色:ホワイト | |
| | 手洗器・立水栓・水石入れ×2ヶ所 L30DM・TLS01101J・TS126AR | 標準色:ホワイト | |
| | コンパクト手洗器・立水栓・水石入れ×1ヶ所 LSL870BSFRMR | 標準色:ホワイト | |
| | 化粧鏡×3ヶ所 YM3580AC×2 / YM6090A×1 | | |
| | シングルフック×3ヶ所 YKH20R | | |
| | 棚付き2連紙巻器×3ヶ所 YH650 | 標準色:ホワイト | |
| | 小便器用手摺り×1ヶ所 T112CU22 | 標準色:ホワイト | |
| | ベビーベッド×1ヶ所 YKA25S | 標準色:ホワイト | |
| | ベビーチェア×1ヶ所 YKA15S | 標準色:ホワイト | |
| | 掃除用流し×1ヶ所 SK22A | 標準色:ホワイト | |
| | コンパクトバリアフリートイレバックー式(洋便器・ウォシュレット・手洗器) | 標準色:ホワイト | |
| | TOTO | | |
| | 排水配管設備 メイン 75 給水配管設備 メイン 20 | | |
| その他 | ビクトプレート(男性用(白地・青表示)×1・女性用(白地・赤表示)×1 (男女共用(白地・赤青表示)×1・車椅子用(緑地・白表示×1) | | |

| | | | |
|--|--|-----|------------------|
|  PRIME MADE プライムメイド <small>株式会社ワークスワークス</small> <small>ユニットハウス事業本部</small> <small>〒100-0005</small> <small>東京都千代田区丸の内3丁目1-1 国際ビル1F</small> | <small>埼玉工場 TEL0480-48-5911</small> <small>address: contact@primemade.jp</small> <small>〒340-0011</small> <small>埼玉県幸手市北2-19-24</small> | 物件名 | バリアフリー屋外トイレ 0034 |
| | | 図面名 | 仕上表 |